

MST RADARS

User Manual
คู่มือการใช้งาน

**MST Radars
Website Version**

NOVEMBER 2021

- **Market Mover** P3
- **Radars** P4
- **Quote** P5
- **Favorite** P9
- **Trade** P11
- **Portfolio** P15
- **Ticker** P16
- **Chart** P17

1. ระบบ ผ่านทาง การเข้าสู่ระบบ

1. เข้าสู่ระบบ ผ่านทาง <https://www.maybank-ke.co.th> จะแสดงตามรูป

Maybank KimEng												
SET Intermission											1,630.26	
Vol											-13.66 (-0.83%)	
23,604.50 M Val											62,597.65 M	
	Most Active Value		Most Active Volume		Top Gainer		Top Loser		Most Swing		Favorite	Portfolio
Symbol	Last	Vol	Bid	Offer	Vol	Chg	%Chg	High	Low	Vol	Val	
HENG	3.02	3,328,800	3.02	3.04	2,827,500	+1.07	(+54.87%)	3.38	2.96	1,580.59 M	5,008.92 M	
UMI	2.02	58,500	2.02	2.04	452,400	+0.22	(+12.22%)	2.24	1.79	252.01 M	511.85 M	
SBPF	2.30	5,300	2.18	2.30	20,300	+0.20	(+9.52%)	2.40	2.06	229,200	531,274	
TMCN	1.85	310,300	1.84	1.85	157,200	+0.13	(+7.56%)	1.97	1.71	73.51 M	139.08 M	
BBK	37.00	69,700	36.75	37.00	265,000	+2.50	(+7.25%)	37.00	34.75	3.64 M	130.19 M	
IMH	12.40	82,400	12.30	12.40	43,800	+0.80	(+6.90%)	12.90	11.80	4.86 M	60.21 M	
CMO	2.08	24,400	2.06	2.08	82,000	+0.11	(+5.88%)	2.14	1.96	4.92 M	10.18 M	
BROCK	1.73	5,500	1.73	1.74	9,900	+0.09	(+5.49%)	1.98	1.64	1.61 M	2.90 M	
JSP	0.41	4,169,300	0.40	0.41	4,867,300	+0.02	(+5.13%)	0.42	0.38	15.26 M	6.20 M	
HJD	1.93	67,100	1.92	1.93	45,300	+0.09	(+4.89%)	2.06	1.86	9.57 M	18.87 M	
SVI	5.50	599,600	5.45	5.50	85,900	+0.25	(+4.76%)	5.60	5.20	27.77 M	150.47 M	
B52 c	0.68	1,144,000	0.67	0.68	18,200	+0.03	(+4.62%)	0.71	0.66	17.05 M	11.69 M	
IIG	35.00	7,700	35.00	35.25	20,900	+1.50	(+4.48%)	35.25	33.75	398,600	13.79 M	
NEP c	0.52	502,600	0.51	0.52	339,200	+0.02	(+4.00%)	0.52	0.50	346,200	174.813	
NFC	4.02	3,900	4.00	4.04	2,000	+0.14	(+3.61%)	4.88	3.98	21,100	85,690	
TRITN	0.29	50,000	0.28	0.29	54,010,500	+0.01	(+3.57%)	0.29	0.27	28.69 M	8.03 M	
SAK	7.95	17,000	7.95	8.00	181,900	+0.25	(+3.25%)	8.10	7.70	4.34 M	34.46 M	
JTS	58.50	6,200	58.50	58.75	17,700	+1.75	(+3.08%)	59.25	56.75	468,200	27.35 M	
TGPRO	0.36	25,557,200	0.36	0.37	8,997,700	+0.01	(+2.86%)	0.38	0.35	30.94 M	11.34 M	

2. ฟีเจอร์ภายในแอปพลิเคชัน

สต็อกเรดาร์ฟีเจอร์ที่ช่วยให้การลงทุนหุ้นง่ายขึ้นโดยฟีเจอร์หลักๆ จะอยู่ในแถบเมนูของแอปพลิเคชันดังรูปด้านล่าง

2.1 Market Mover

เป็นเครื่องมือที่ช่วยให้ผู้ใช้งานในการดูการจัดอันดับที่มีความสำคัญ เมื่อเลือกคำสั่งดังกล่าวจะปรากฏหน้าจอดังนี้

Symbol	Last	Vol	Bid	Offer	Vol	Chg	%Chg	High	Low	Vol	Val
HENG	3.02	3,328,800	3.02	3.04	2,827,500	+1.07	(+54.87%)	3.38	2.96	1,580.59 M	5,008.92 M
UMI	2.02	58,500	2.02	2.04	452,400	+0.22	(+12.22%)	2.24	1.79	252.01 M	511.85 M
SBPF	2.30	5,300	2.18	2.30	20,300	+0.20	(+9.52%)	2.40	2.06	229,200	531.274
TCMC	1.85	310,300	1.84	1.85	157,200	+0.13	(+7.56%)	1.97	1.71	73.51 M	139.08 M
BBK	37.00	69,700	36.75	37.00	265,000	+2.50	(+7.25%)	37.00	34.75	3.64 M	130.19 M
IMH	12.40	87,400	12.30	12.40	43,800	+0.80	(+6.90%)	12.90	11.80	4.86 M	60.21 M
CHO	2.08	24,400	2.06	2.08	82,000	+0.11	(+5.88%)	2.14	1.96	4.93 M	10.18 M
BROCK	1.73	5,500	1.73	1.74	9,900	+0.09	(+5.49%)	1.98	1.64	1.61 M	2.90 M
JSP	0.41	4,169,300	0.40	0.41	4,867,300	+0.02	(+5.13%)	0.42	0.38	15.26 M	6.20 M
MJD	1.93	67,100	1.92	1.93	45,300	+0.09	(+4.89%)	2.06	1.86	9.57 M	18.87 M
SVI	5.50	599,600	5.45	5.50	85,900	+0.25	(+4.76%)	5.60	5.20	27.77 M	150.47 M
BSZ	0.68	1,144,000	0.67	0.68	18,200	+0.03	(+4.62%)	0.71	0.66	17.05 M	11.69 M
IG	35.00	7,700	35.00	35.25	20,900	+1.50	(+4.48%)	35.25	33.75	398,600	13.79 M
NEP	0.52	502,800	0.51	0.52	339,200	+0.02	(+4.00%)	0.52	0.50	346,200	174.813
NFC	4.02	3,900	4.00	4.04	2,000	+0.14	(+3.61%)	4.88	3.98	21,100	85.690
TRITN	0.29	50,000	0.28	0.29	54,010,500	+0.01	(+3.57%)	0.29	0.27	28.69 M	8.03 M
SAK	7.95	17,000	7.95	8.00	181,900	+0.25	(+3.25%)	8.10	7.70	4.34 M	34.46 M
JTS	58.50	6,200	58.50	58.75	17,700	+1.75	(+3.08%)	59.25	56.75	468,200	27.35 M
TGPRO	0.36	25,557,200	0.36	0.37	8,997,700	+0.01	(+2.86%)	0.38	0.35	30.94 M	11.34 M

Market Mover นั้นประกอบไปด้วยการจัดอันดับที่มีความสำคัญต่างๆ ณ เวลาปัจจุบัน โดยแบ่งประเภทออกเป็นดังนี้ (แต่ละประเภทจะเลือกแสดงเฉพาะ หุ้นสามัญ 40 อันดับแรกเท่านั้น)

- Most Active Value : แสดงหุ้นที่มีมูลค่าการซื้อขาย ณ วันนั้นเป็นอันดับต้นๆ โดยเรียงลำดับจากมากไปน้อย
- Most Active Volume : แสดงหุ้นที่มีปริมาณการซื้อขาย ณ วันนั้นอันดับต้นๆ โดยเรียงลำดับจากมากไปน้อย
- Top Gainer : แสดงหุ้นที่มีราคา ณ ปัจจุบันสูงกว่าราคาปิดของวันก่อนหน้ามากเป็นอันดับต้นๆ โดยเรียงลำดับจากมากไปน้อย
- Top Loser : แสดงหุ้นที่มีราคา ณ ปัจจุบันต่ำกว่าราคาปิดของวันก่อนหน้ามากเป็นอันดับต้นๆ โดยเรียงลำดับจากมากไปน้อย
- Most Swing : แสดงหุ้นที่มีการแกว่งตัวขึ้น-ลงของราคา ณ วันนั้นโดยเรียงลำดับจากมากไปน้อย
- Favorite : แสดงหุ้นที่อยู่ในรายชื่อที่ผู้ใช้งานสนใจ (Favorite) ซึ่งจะกล่าวในส่วนถัดไป
- Portfolio : แสดงหุ้นที่อยู่ในบัญชีซื้อ-ขายหลักทรัพย์ของผู้ใช้งาน

2.2 Radars

พีเจอร์สำหรับเรดาร์จับสัญญาณหุ้นตามเกณฑ์ต่างๆ ซึ่งมีมากกว่า 250 สัญญาณครอบคลุมตั้งแต่เรดาร์ทั่วไป อาทิ

Top 24 Gainer/Loser, Top 24 Most Active Vol, Top 24 P/E ฯลฯ ผู้ใช้งานสามารถเลือกและเข้าดูหุ้นที่ติดเรดาร์นั้นๆ ได้ทันที

โดยจะมีแสดงผลลักษณะดังรูปด้านล่าง

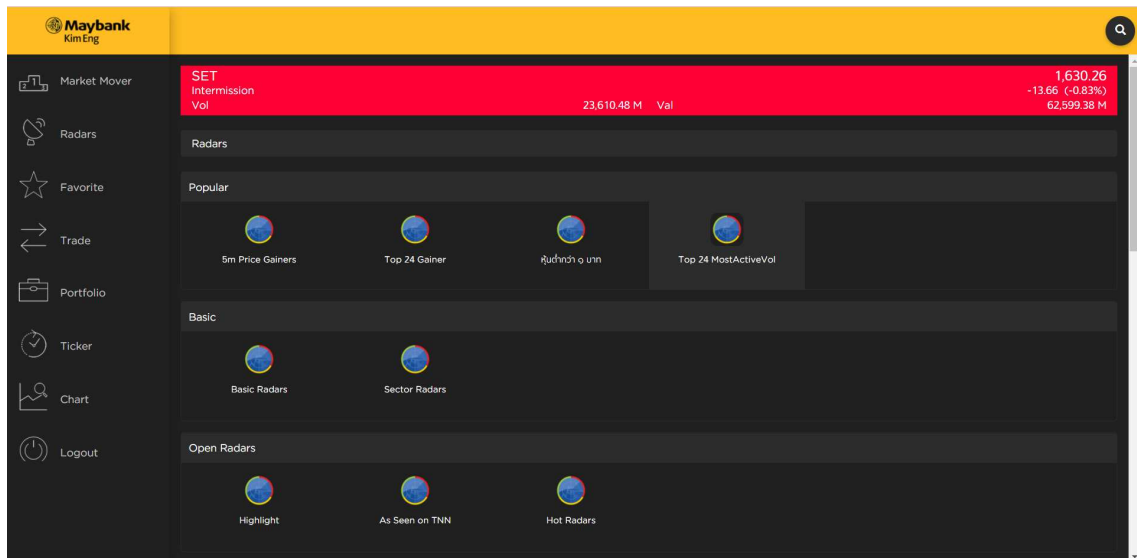

เมื่อเลือกเรดาร์ที่ต้องการแล้วจะแสดงผลจากรายชื่อหุ้นเรียงลงมาเป็นรูปแบบตารางธาตุ (แสดงผลเฉพาะ Symbol,

Last, Change, %Change และมีสีที่บ่งบอกถึง %Change) ดังรูปด้านล่าง

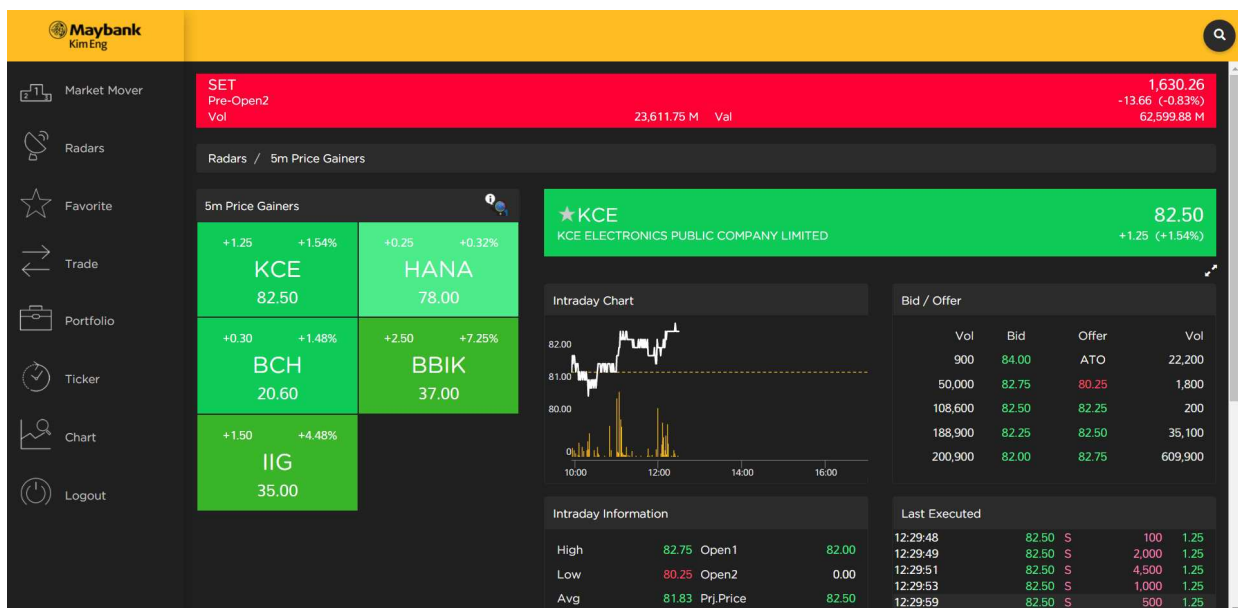

2.3 Quote

หน้าแสดงข้อมูลเกี่ยวกับหลักทรัพย์เพื่อประกอบการวิเคราะห์โดยนำเสนอข้อมูลของหลักทรัพย์แบ่งออกเป็น 3 ส่วนหลัก คือ Real time, Insight และ Timeline ดังรูปด้านล่าง ซึ่งแต่ละส่วนประกอบด้วยข้อมูลดังต่อไปนี้

2.3.1 Realtime

แสดงข้อมูลหลักทรัพย์ ณ เวลาล่าสุดประกอบด้วย

- ราคา
- %Change
- กราฟราคา
- Candlestick Chart
- Intraday Chart
- Price Visualizer
- Intraday Information
- Bid / Offer
- Last Executed
- Buy / Sell Volume
- Volume Analysis
- Price History

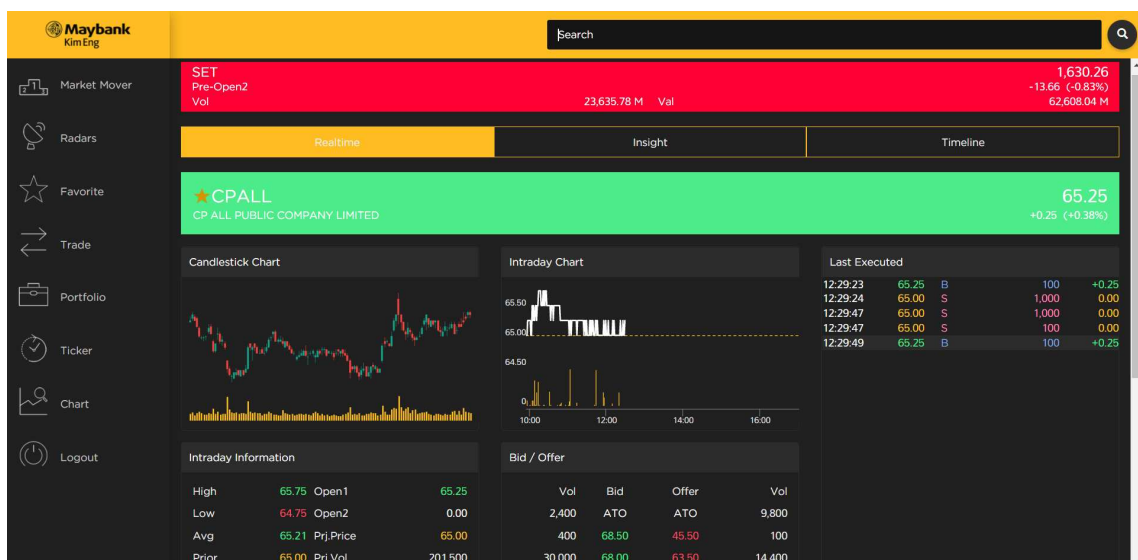

2.3.2 Insight

แสดงข้อมูลบริษัทประกอบด้วย

- Business
- Free Float
- Company Document
- Quarterly Report
- Statistics
- Ratios
- Statement of Cash Flow
- Rate of Return
- Statement of Comprehensive income
- Statement of Financial Position: Shareholders, Equity, Total Liabilities
- Management
- Insider Report
- Major Shareholders
- Selected from Mutual Fund
- Derivative Warrants (DW)
- Warrants (W)

2.3.3 Timeline

แสดงข่าว เหตุการณ์สำคัญ และอีเวนต์ต่างๆ ที่เกี่ยวข้องกับหุ้นนั้นๆ แบ่งออกตามประเภทของข้อมูล มีดังต่อไปนี้

- Social Radars : ข่าวสารจากสื่อโซเชียล ได้แก่ Twitter, Facebook, Pantip
- Events : แสดงประกาศจากบริษัท อาทิ ประกาศ XD, บันผล ฯลฯ
- News : ข่าวจากตลาดหลักทรัพย์, Money Channel และ stock2morrow
- Top Shareholders Activity : อัปเดตความเคลื่อนไหวของผู้ถือหุ้นรายใหญ่
- Opportunity Day : วิดีโอประกาศจากบริษัท
- Video : ข่าวสารช่องทางต่างๆ อาทิ Bloomberg, บริษัทหลักทรัพย์, Money Channel และ stock2morrow
- Market Stat : ประเภทของผู้ใช้งานและอัตราการแลกเปลี่ยนเงินตราต่างประเทศ

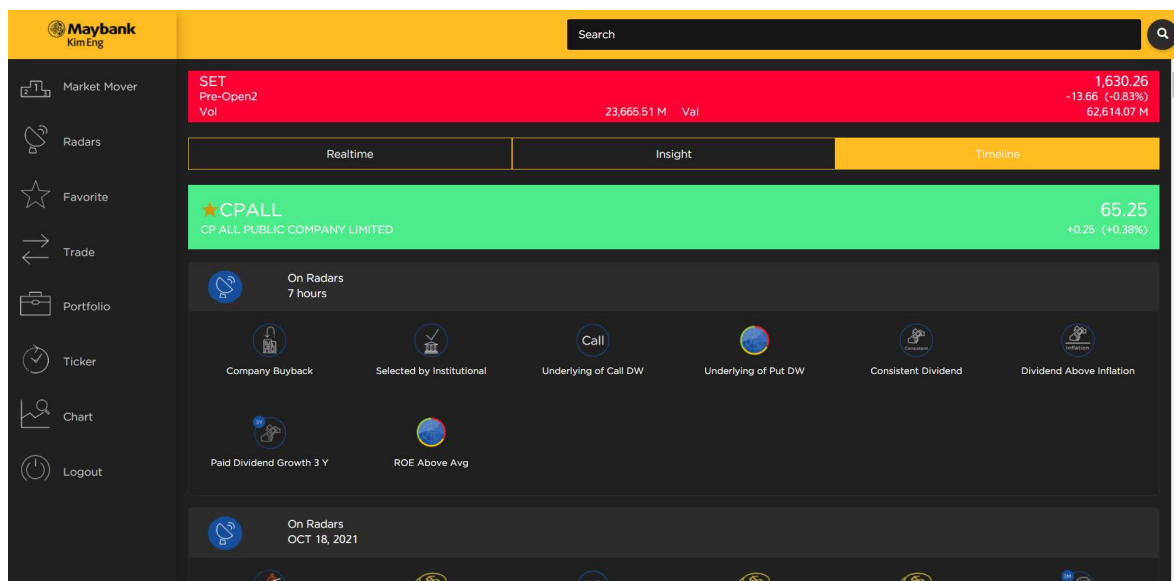

เมื่อแตะที่ไอคอน รูปขยาย จะทำการขยายส่วนของ Radars ออกให้แสดงเฉพาะส่วนนี้ที่สนใจเพียงส่วนเดียว จะ

แสดงหน้าข้อมูล Real time, Insight และ Timeline ดังรูปด้านล่าง

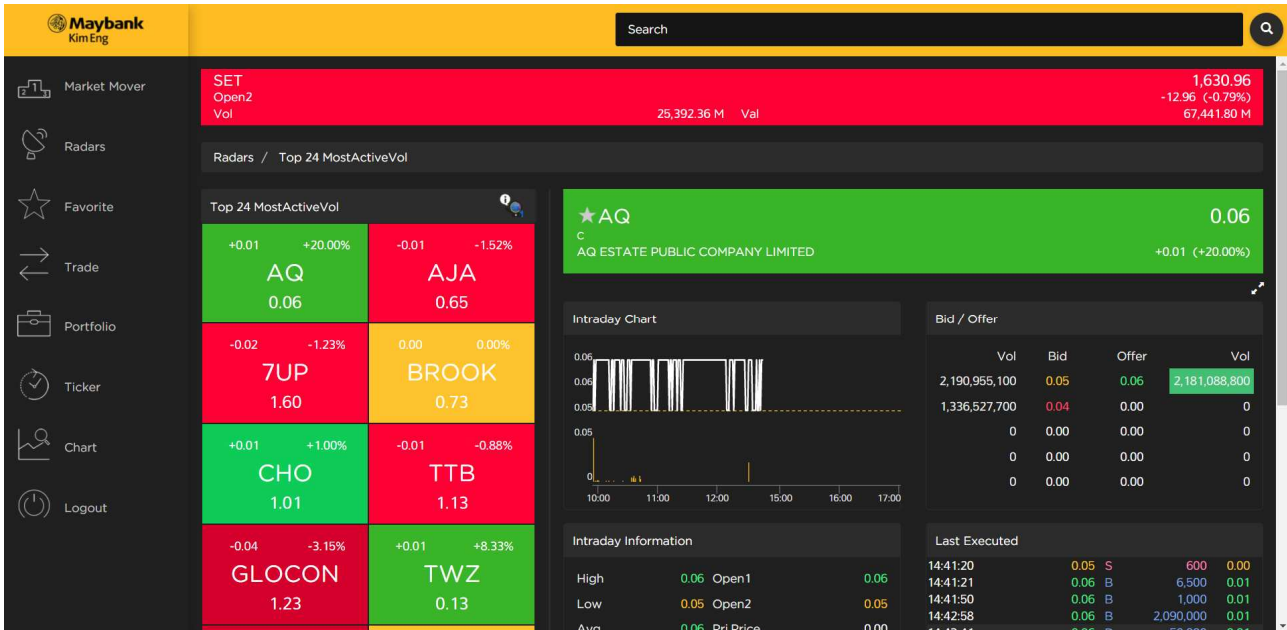

แสดงหน้า Quote ข้อมูลของหุ้นนั้นๆแบบเต็มจอ ตามรูปด้านล่าง

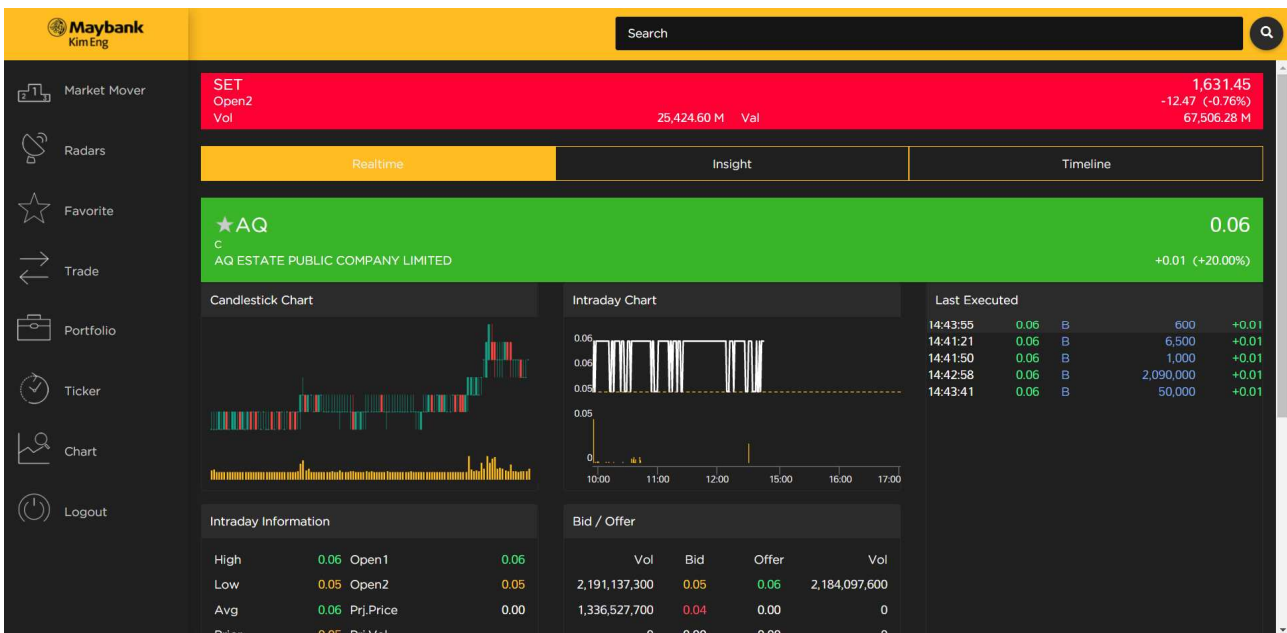

2.4 Favorite

ฟีเจอร์สำหรับจัดเก็บหุ้นที่สนใจ โดยสามารถเก็บและจัดเป็นกลุ่มได้มากที่สุด 5 กลุ่ม (จำกัดจำนวน 100 หุ้นต่อ 1 กลุ่ม) ซึ่งสามารถเพิ่มหุ้นโดยกดที่รูปดาวที่อยู่ในหน้า Quote หุ้นรายตัว โดยที่เมื่อกดเรียบร้อยแล้ว หุ้นจะมาแสดงในหน้า Favorite ดังรูปด้านล่าง

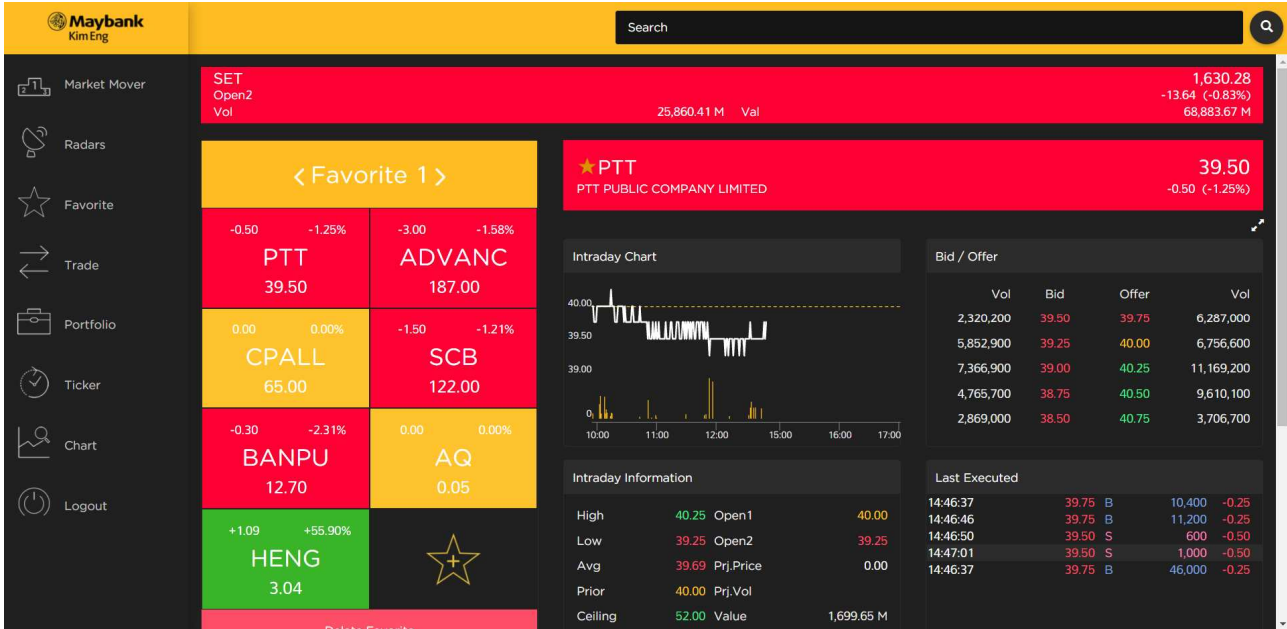

หากต้องการที่จะลบหุ้นที่เคยจัดเก็บไว้สามารถทำได้โดยการกด Delete Favorite ดังรูปด้านล่าง

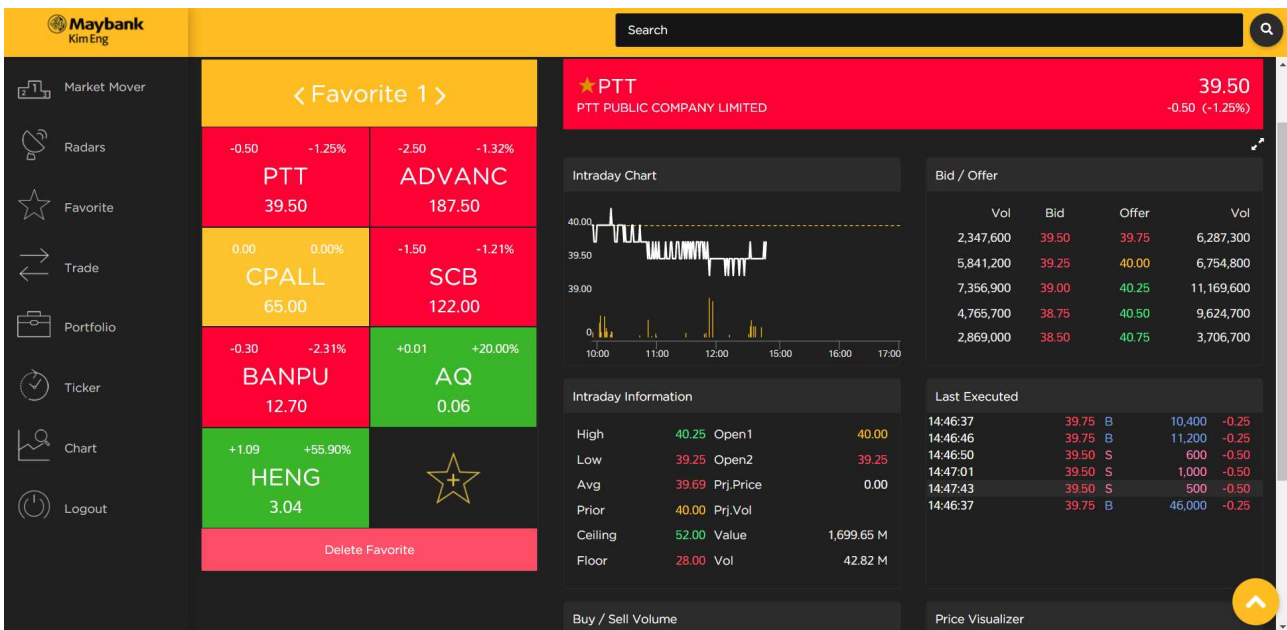

จากนั้นเลือกไอคอน กากบาท กด Done เพื่อทำการลบได้ดังรูปด้านล่าง

- Favorite 1:** A grid of stock cards. Each card shows the stock symbol, current price, and change. A 'Done' button is at the bottom of this grid.

Symbol	Price	Change
PTT	39.50	-0.50
ADVANC	187.50	-2.50
CPALL	65.00	0.00
SCB	122.00	-1.50
BANPU	12.70	-0.30
AQ	0.06	+0.01
HENG	3.04	+1.09
- PTT PUBLIC COMPANY LIMITED:** A detailed view for the selected stock, showing an intraday chart, bid/offer table, and intraday information.

Vol	Bid	Offer	Vol
2,359,000	39.50	39.75	6,287,300
5,842,500	39.25	40.00	6,694,400
7,362,300	39.00	40.25	11,169,500
4,765,700	38.75	40.50	9,624,800
2,869,000	38.50	40.75	3,701,700
- Intraday Information:**

High	40.25	Open1	40.00
Low	39.25	Open2	39.25
Avg	39.69	Prj.Price	0.00
Prior	40.00	Prj.Vol	
Ceiling	52.00	Value	1,699.67 M
Floor	28.00	Vol	42.82 M
- Last Executed:**

14:46:37	39.75	B	10,400	-0.25
14:46:46	39.75	B	11,200	-0.25
14:46:50	39.50	S	600	-0.50
14:47:01	39.50	S	1,000	-0.50
14:47:43	39.50	S	500	-0.50
14:46:37	39.75	B	46,000	-0.25

2.5 Trade

เป็นหน้าต่างในการส่งคำสั่งซื้อ-ขายหุ้นโดยมีส่วนประกอบดังนี้

2.5.1 ส่วนดังกล่าวเป็นการส่งคำสั่งซื้อ-ขาย หากผู้ใช้งานต้องการซื้อ-ขายหุ้น ต้องทำการกรอกข้อมูลลงในส่วนนี้ดังรูปด้านล่าง

- ระบุว่าจะส่งคำสั่งซื้อ (BUY) หรือขาย (SELL)
- Vol : ปริมาณของหุ้นโดยจะมีการแสดงว่ามีอยู่ในครอบครอง ณ ปัจจุบันเท่าไร (Onhand)
- Price : ราคาของหุ้น
- PIN : รหัสผ่านที่ผู้ใช้งานตั้งไว้
- Price Type : ประเภทของการส่งคำสั่ง
 - LIMIT : เป็นการส่งคำสั่งขายตามเงื่อนไขที่ได้กำหนดไว้ก่อนหน้าเท่านั้น
 - ATO : เป็นคำสั่งซื้อขายที่ใช้เมื่อตลาดจะทำการเปิดการซื้อขาย ณ ราคาเปิด โดยสามารถส่งคำสั่งนี้ได้เฉพาะในช่วงก่อนเปิดตลาดทั้งภาคเช้า และภาคบ่าย
 - ATC : เป็นคำสั่งซื้อขายที่ใช้เมื่อตลาดจะทำการปิดการซื้อขาย ณ ราคาปิด โดยสามารถส่งคำสั่งนี้ได้ตั้งแต่เวลา 16.30 น. จนถึงเวลาปิดตลาด (ช่วงเวลาปิดระหว่าง 16.35 -16.40 น.)
 - Market Order เป็นคำสั่งซื้อขายที่ใช้เมื่อผู้ใช้งานต้องการซื้อ-ขายทันที ณ ราคาที่ดีที่สุด ณ ขณะนั้น ประกอบด้วย MP, MO และ ML

- MP : จับคู่กับคำสั่งด้านตรงข้ามทุกระดับราคาตามราคาที่ดีที่สุดที่อยู่ในคิว หากจับคู่ไม่หมดระบบจะส่งคำสั่งให้โดยอัตโนมัติในราคาที่ดีกว่าราคา Last 1 ช่วงราคา
- MO : จับคู่กับคำสั่งด้านตรงข้ามทุกระดับราคาตามราคาที่ดีที่สุดที่อยู่ในคิว หากจับคู่ไม่หมด ระบบจะยกเลิกจำนวนที่เหลือโดยอัตโนมัติ
- ML : จับคู่กับคำสั่งด้านตรงข้ามที่ราคาที่ดีที่สุด หากจับคู่ไม่หมด ระบบจะส่งคำสั่งให้ใหม่โดยอัตโนมัติในราคา Last

● Order Validity

- DAY : เป็นการส่งคำสั่งซื้อขายปกติภายในวัน
- FOK : เป็นการส่งคำสั่งซื้อขาย โดยต้องการให้ได้จำนวนที่ต้องการ หากได้ไม่ครบก็ให้ทำการยกเลิกคำสั่งนั้นให้หมด
- IOC : เป็นการส่งคำสั่งซื้อขาย หากไม่ทั้งหมดตามจำนวนที่ต้องการ ส่วนที่เหลือจะถูกยกเลิก

● Cost Estimate : จำนวนเงินที่ผู้ใช้งานต้องชำระให้แก่บริษัทหลักทรัพย์ (ไม่รวมค่านายหน้าและภาษีมูลค่าเพิ่ม)

2.5.2 ส่วนแสดงการเสนอซื้อ-เสนอขายที่ดีที่สุด 5 อันดับแรก ของหุ้นตัวนั้นๆ ดังรูปด้านล่าง

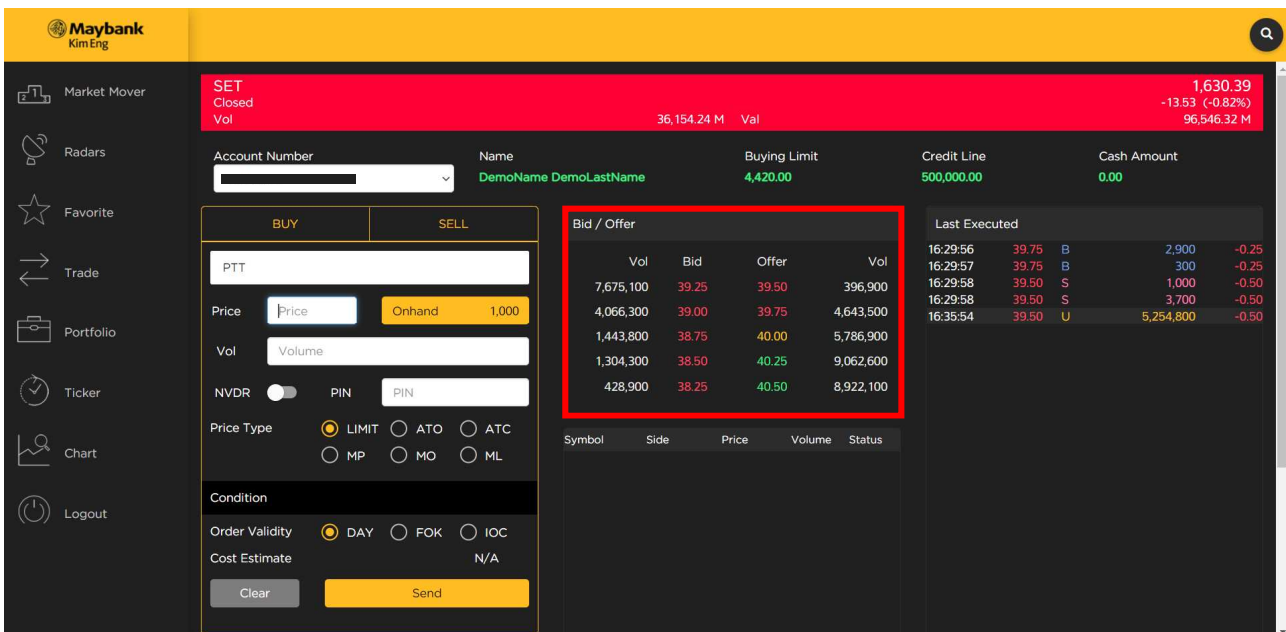

The main trading area is for 'PTT'. It shows 'BUY' and 'SELL' buttons, a 'Price' field, and an 'Onhand' amount of 1,000. The 'Vol' field is set to 'Volume'. There are options for 'NVDR' (toggle), 'PIN' (input), and 'Price Type' (LIMIT, ATO, ATC, MP, MO, ML). The 'Condition' section includes 'Order Validity' (DAY, FOK, IOC) and 'Cost Estimate' (N/A). 'Clear' and 'Send' buttons are at the bottom.

The 'Bid / Offer' table is highlighted with a red box:

Vol	Bid	Offer	Vol
7,675,100	39.25	39.50	396,900
4,066,300	39.00	39.75	4,643,500
1,443,800	38.75	40.00	5,786,900
1,304,300	38.50	40.25	9,062,600
428,900	38.25	40.50	8,922,100

The 'Last Executed' table shows recent trades:

Time	Price	Side	Vol	Change
16:29:56	39.75	B	2,900	-0.25
16:29:57	39.75	B	300	-0.25
16:29:58	39.50	S	1,000	-0.50
16:29:58	39.50	S	3,700	-0.50
16:35:54	39.50	U	5,254,800	-0.50

2.5.3 ส่วนแสดงการส่งคำสั่งซื้อ-ขายของผู้ใช้งาน โดยจะระบุ อักษรย่อของหุ้น, ประเภทการส่งคำสั่ง, ราคาของหุ้น, ปริมาณของหุ้น และสถานะของคำสั่ง ตามลำดับ ดังรูปด้านล่าง

- Account Information:** Account Number, Name (DemoName DemoLastName), Buying Limit (4,420.00), Credit Line (500,000.00), and Cash Amount (0.00).
- Order Entry Form:** Includes BUY/SELL buttons, SYMBOL input, Price and Volume inputs, NVDR and PIN checkboxes, Price Type (LIMIT, ATO, ATC, MP, MO, ML), Condition, Order Validity (DAY, FOK, IOC), and Cost Estimate (N/A). Buttons for Clear and Send are at the bottom.
- Bid / Offer Table:**

Vol	Bid	Offer	Vol
7,675,100	39.25	39.50	396,900
4,066,300	39.00	39.75	4,643,500
1,443,800	38.75	40.00	5,786,900
1,304,300	38.50	40.25	9,062,600
428,900	38.25	40.50	8,922,100
- Last Executed Table:**

Time	Price	Side	Vol	Change
16:29:56	39.75	B	2,900	-0.25
16:29:57	39.75	B	300	-0.25
16:29:58	39.50	S	1,000	-0.50
16:29:58	39.50	S	3,700	-0.50
16:35:54	39.50	U	5,254,800	-0.50
- Order Status Table (highlighted in red):**

Symbol	Side	Price	Volume	Status
PTT	B	40.00	100	PC

2.5.4 ส่วนแสดงรายการหุ้นที่อยู่ในบัญชีซื้อ-ขายหลักทรัพย์ของผู้ใช้งาน ประกอบไปด้วย อักษรย่อของหุ้น, ปริมาณของหุ้นที่ครอบครองอยู่, ปริมาณของหุ้นที่สามารถขายได้, ราคาเฉลี่ยของหุ้น, ราคาล่าสุดตามตลาดหลักทรัพย์ และรวมมูลค่าของหุ้นตามลำดับ ดังรูปด้านล่าง

Symbol	Onhand	Sellable	Avg	Last	Cost
BDMS	3,000	3,000	15.03	23.10	45,075.98
CPF	1,000	1,000	8.06	27.25	8,062.93
HMPRO	2,536	2,536	1.84	14.20	4,667.48
IVL-T1	22	22	0.00	0.00	0.00
OR	261	261	18.00	30.50	4,698.00
PTT	1,000	1,000	33.35	36.75	33,353.50

Summary statistics on the right:

- Total (THB) Amount: 172,811.64
- Mkt Val: 292,738.70
- Unrealized: +119,927.06 (+69.40%)
- Realized: 0.00

2.5.5 ส่วนแสดงการสรุปข้อมูลทางบัญชีของหุ้นตัวนี้ๆประกอบไปด้วย ข้อมูลของหุ้นที่ครอบครองอยู่ ณ ราคาซื้อ, มูลค่าตามราคาตลาด, สรุปผลกำไร / ขาดทุนทางบัญชี (บาท), สรุปผลกำไร / ขาดทุนทางบัญชี (%), สรุปกำไร / ขาดทุนที่แท้จริงตามลำดับ ดังรูปด้านล่าง

- Order Entry Form:** Includes fields for Price, Onhand (0), Vol, NVDR, PIN, Price Type (LIMIT, ATO, ATC, MP, MO, ML), Condition, Order Validity (DAY, FOK, IOC), and Cost Estimate (N/A). Buttons for Clear and Send are present.
- Order Book:** A table showing orders with columns for Symbol, Side, Price, Volume, and Status. One order for PTT is visible.
- Market Data Table:** A table with columns for Symbol, Onhand, Sellable, Avg, Last, and Cost. It lists several stocks including BDMS, CPF, HMPRO, IVL-T1, OR, and PTT.
- Summary Box (Total (THB)):** A box with a red border containing the following data:

Total (THB)	
Amount	172,811.64
Mkt Val	292,738.70
Unrealized	+119,927.06 (+69.40%)
Realized	0.00

2.6 Portfolio

เป็นส่วนที่แสดงรายละเอียดเกี่ยวกับบัญชีซื้อขายหลักทรัพย์ของผู้ใช้งาน เมื่อเลือกคำสั่งดังกล่าวจะปรากฏหน้าจอดังรูป

ด้านล่าง

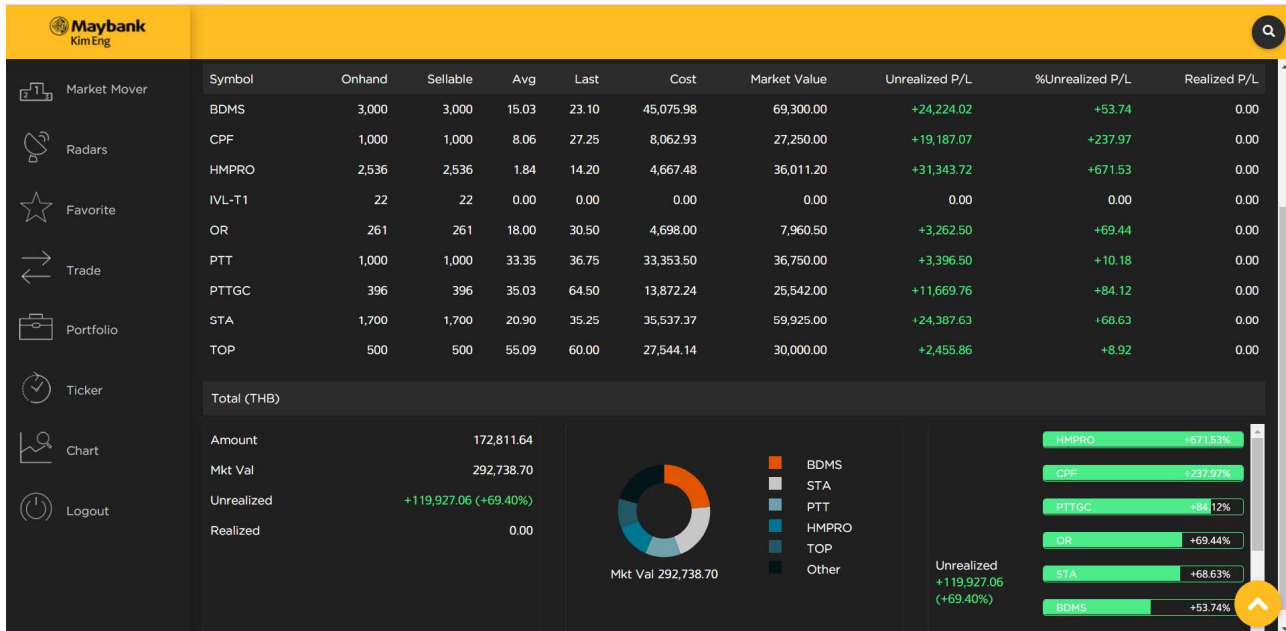

2.7 Ticker

เป็นเครื่องมือที่ช่วยผู้ใช้งานในการสังเกตความเคลื่อนไหว การส่งคำสั่งซื้อ-ขายหลักทรัพย์ของผู้ใช้งาน เมื่อเลือกคำสั่ง

ดังกล่าวจะปรากฏหน้าจอ ดังรูปด้านล่าง

SET		Portfolio							
Symbol	Side	Last	Vol	%Change	Symbol	Side	Last	Vol	%Change
OCEAN	B	1.88	35,500	+1.51	AAV	B	1.74	1,000	-1.34
OCEAN	B	1.88	1,000	+1.51	AAH	B	1.58	1,000	-0.94
OCEAN	B	1.88	1,000	+1.51	AAI	B	1.44	1,000	-0.71
OCEAN	B	1.88	1,000	+1.51	AC	B	2.23	6,000	+4.13
OCEAN	B	1.88	10,000	+1.51	AC	B	2.22	1,000	+4.12
OCEAN	B	1.88	1,000	+1.51	AC	B	2.22	11,000	+4.12
OCEAN	B	1.88	20,000	+1.51	ACC	B	6.17	300	-0.84
OCEAN	B	1.88	700	+1.51	ADIC	B	4.16	1,000	-1.00
OCEAN	B	1.88	6,000	+1.51	AI	B	1.64	1,000	+11.50
SPLA	B	3.75	300	0.00	AI	B	1.64	24,200	+11.50
UPA	B	6.40	4,000	0.00	SAMART	B	9.90	1,000	+1.88
WIPES	B	0.00	000	-1.00	CHG	B	1.84	300	-1.62
WIPED	B	0.00	1,000	-1.00	SCYT	B	1.71	500	-0.94
WIPED	B	0.00	1,000	-1.00	RAP	B	4.90	300	-1.02
WIPED	B	0.00	100	-1.00	OCEAN	B	1.88	11,000	+1.51

การติดตามหุ้นรายตัวของ Ticker นั้นแบ่งได้เป็น

- SET : แสดงการส่งคำสั่งซื้อ-ขายทุกคำสั่งในตลาดหลักทรัพย์ (SET)
- Portfolio : แสดงการส่งคำสั่งซื้อ-ขายเฉพาะหุ้นที่อยู่บัญชีซื้อ-ขายหลักทรัพย์ของผู้ใช้งาน

2.8 Chart

สำหรับผู้ใช้งานที่ต้องการจะวิเคราะห์กราฟราคาสามารถปรับบริเวณกราฟแสดงภาพรวมของราคาหุ้น (ส่วน Real time)

จะเป็นการแสดงกราฟราคา End of Day (แท่งเทียน) แบบเต็มจอ

สามารถเปลี่ยน ช่วงเวลา การแสดงผลของกราฟได้ โดยมีให้เลือก 1 Day, 2 Days, 3 Days, 1 Week, 3 Weeks, 1

Month และ 6 Months ดังรูปด้านล่าง

ผู้ใช้งานสามารถตั้งค่ากราฟได้ (Chart Setting) โดยแต่ละที่ไอคอน ฟันเฟือง จะปรากฏหน้าจอดังรูปด้านล่าง

2.9 Logout

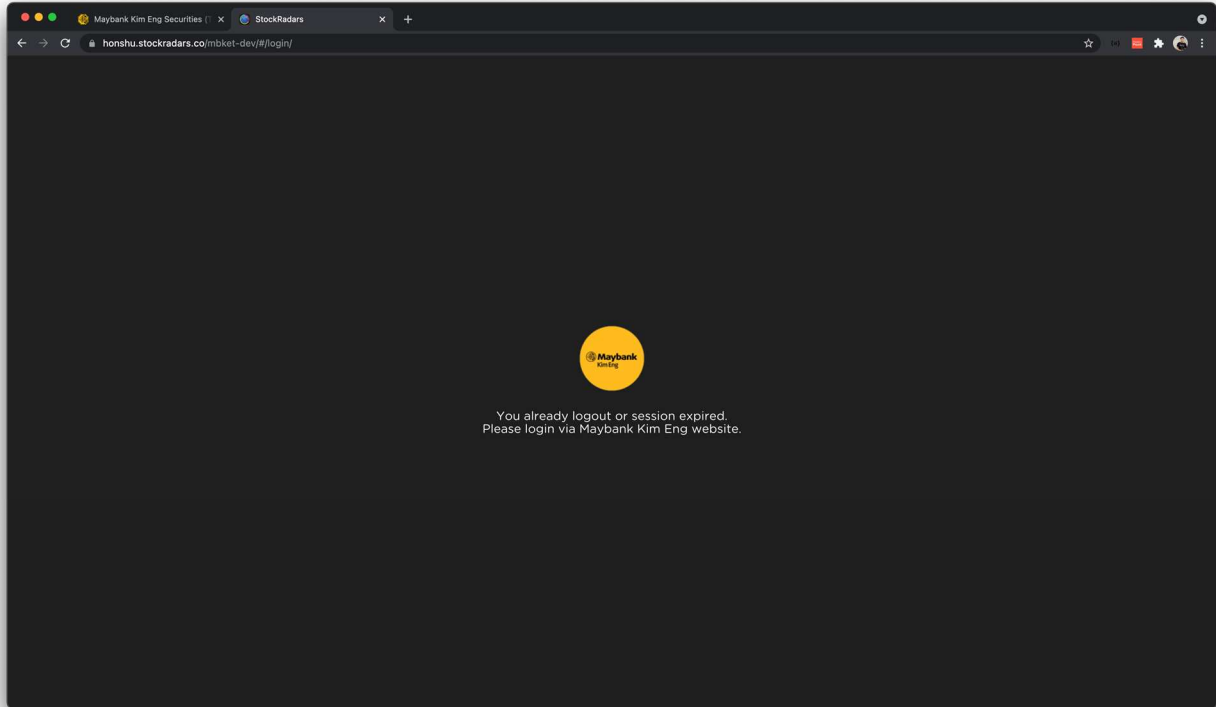

การลงชื่อออกจากระบบใช้งาน โดยจะแสดงข้อความดังรูปด้านล่าง

3. Web Browser ที่รองรับ

3.1 Google Chrome เวอร์ชันล่าสุด (<https://www.google.com/chrome/>)

3.2 Mozilla Firefox เวอร์ชันล่าสุด (<https://www.mozilla.org/en-US/firefox/new/>)

3.2 Microsoft Edge เวอร์ชันล่าสุด (<https://www.microsoft.com/en-us/edge>)

3.2 Safari เวอร์ชันล่าสุด (<https://www.apple.com/safari/>)